FANDANGO

Faita (Flauta de 3 orificios)
solo para acompañar en el canto. En Alosno no se baila el fandango
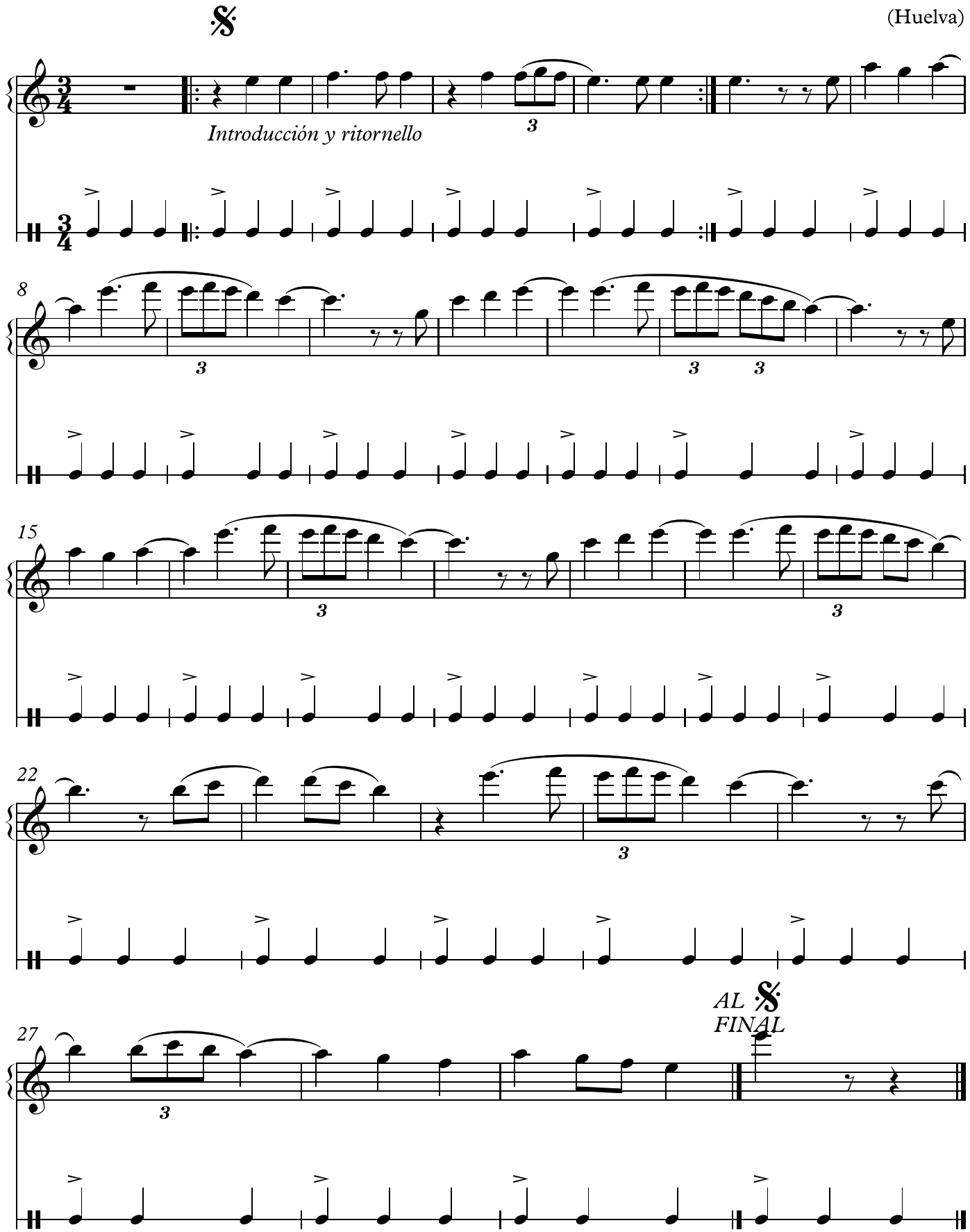
Alosno
(Huelva)